

Plan de zonage
Ensemble du territoire
Feuillet 1/2

☐ Limite de zone

- Dominantes**
- R** Résidentielle
 - RZ** Résidentielle de réserve
 - RZI** Résidentielle de réserve libre immédiatement
 - M** Mixte
 - C** Commerciale
 - I** Industrielle
 - P** Publique et institutionnelle
 - A** Agricole
 - ID** Îlot déstructuré
 - AF** Agroforestière

Infrastructures

— Chemin de fer

- Limites**
- ☐ Municipalité
 - ☐ Périmètre urbain
 - ☐ Zone agricole
 - ☐ Lot
- Hydrographie**
- ☐ Plan d'eau
 - ☐ Cours d'eau

Ce plan fait partie intégrante du règlement numéro _____

Authentifié ce jour _____

Solange Morneau, mairesse

Émilie Poulin, Directrice générale par intérim

Date de révision	Amendement	Date de révision	Amendement

Système de référence géodésique :
NAD 83
Projection cartographique :
Mercator Transverse Modifiée, fuseau 7

Sources :
• MRC de Kamouraska - Géomatique.
• Information géographique de base provenant du gouvernement du Québec.
© Gouvernement du Québec.

Réalisé par :
Le service de l'aménagement et
de la mise en valeur du territoire,
MRC de Kamouraska

Entrée en vigueur :
Mise à jour : Février 2025

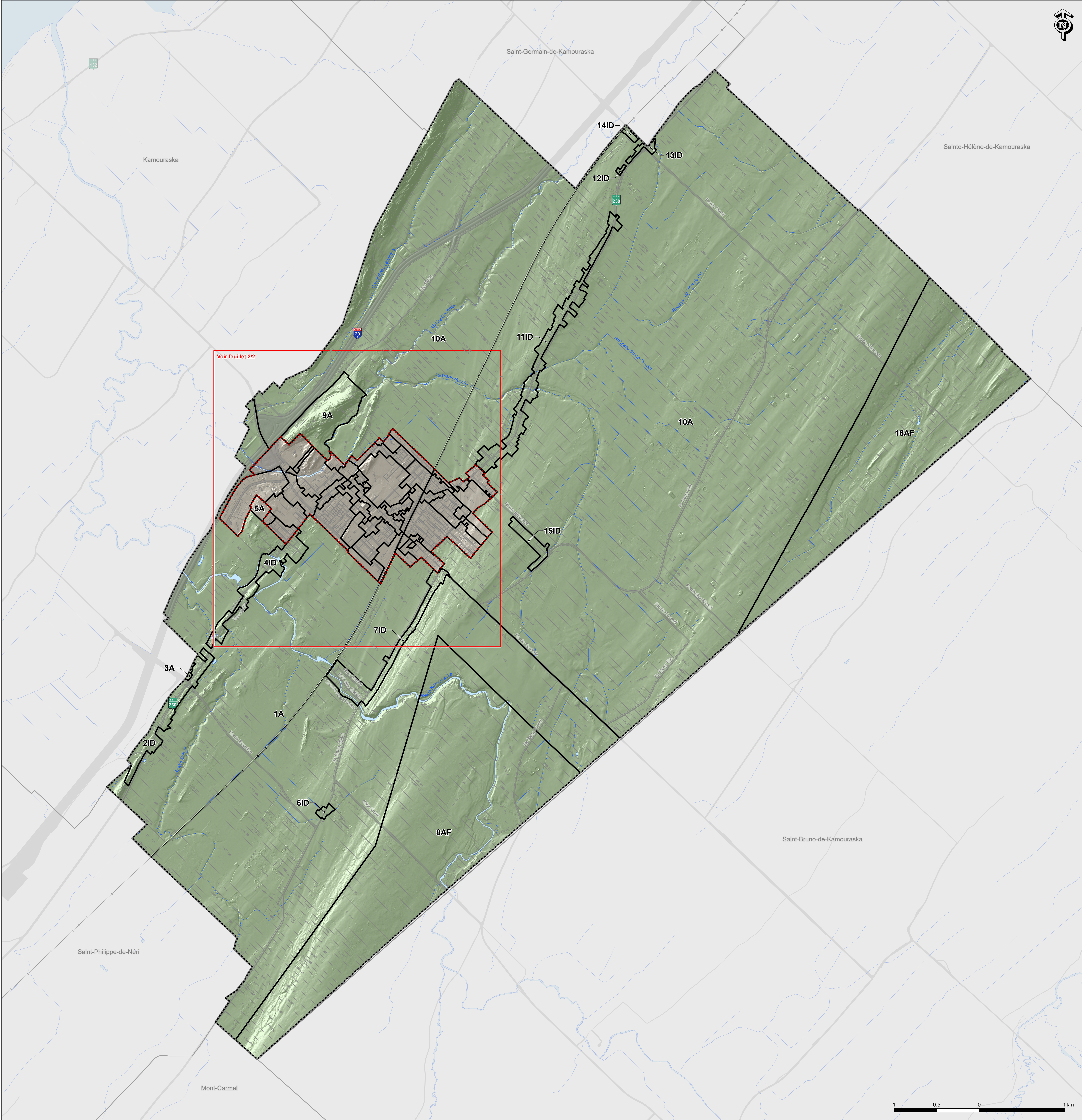

Plan de zonage
Périmètre urbain
Feuillet 2/2

☐ Limite de zone

- Dominantes**
- R** Résidentielle
 - RZ** Résidentielle de réserve
 - RZI** Résidentielle de réserve libre immédiatement
 - M** Mixte
 - C** Commerciale
 - I** Industrielle
 - P** Publique et institutionnelle
 - A** Agricole
 - ID** Îlot déstructuré
 - AF** Agroforestière

Infrastructures

— Chemin de fer

- Limites**
- ☐ Municipalité
 - ☐ Périmètre urbain
 - ☐ Zone agricole
 - ☐ Lot
- Hydrographie**
- ☐ Plan d'eau
 - ☐ Cours d'eau

Ce plan fait partie intégrante du règlement numéro _____

Authentifié ce jour _____

Solange Morneau, mairesse

Émilie Poulin, Directrice générale par intérim

Date de révision	Amendement	Date de révision	Amendement

Système de référence géodésique :
NAD 83
Projection cartographique :
Mercator Transverse Modifiée, fuseau 7

Sources :
• MRC de Kamouraska - Géomatique.
• Information géographique de base provenant du gouvernement du Québec.
© Gouvernement du Québec.

Réalisé par :
Le service de l'aménagement et
de la mise en valeur du territoire,
MRC de Kamouraska

Entrée en vigueur : Document de travail
Mise à jour : Octobre 2025

